

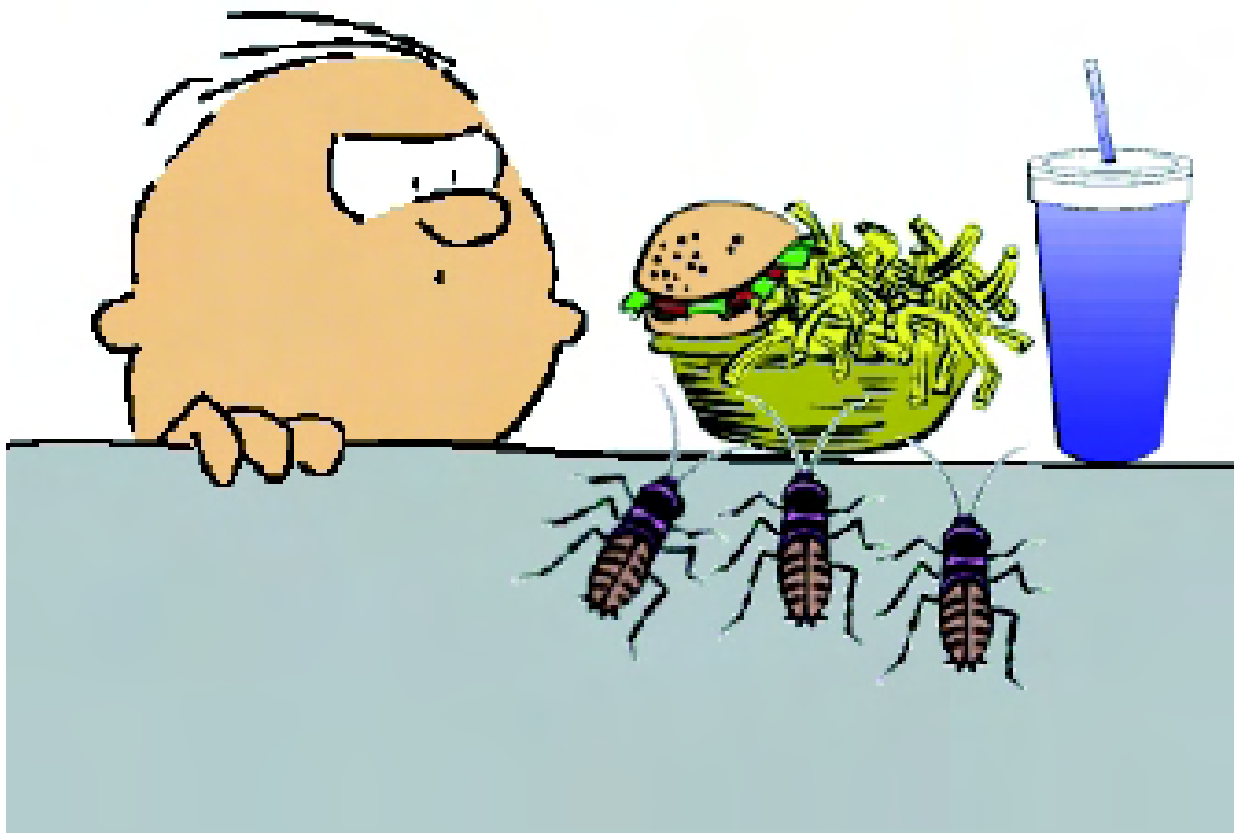

La rata

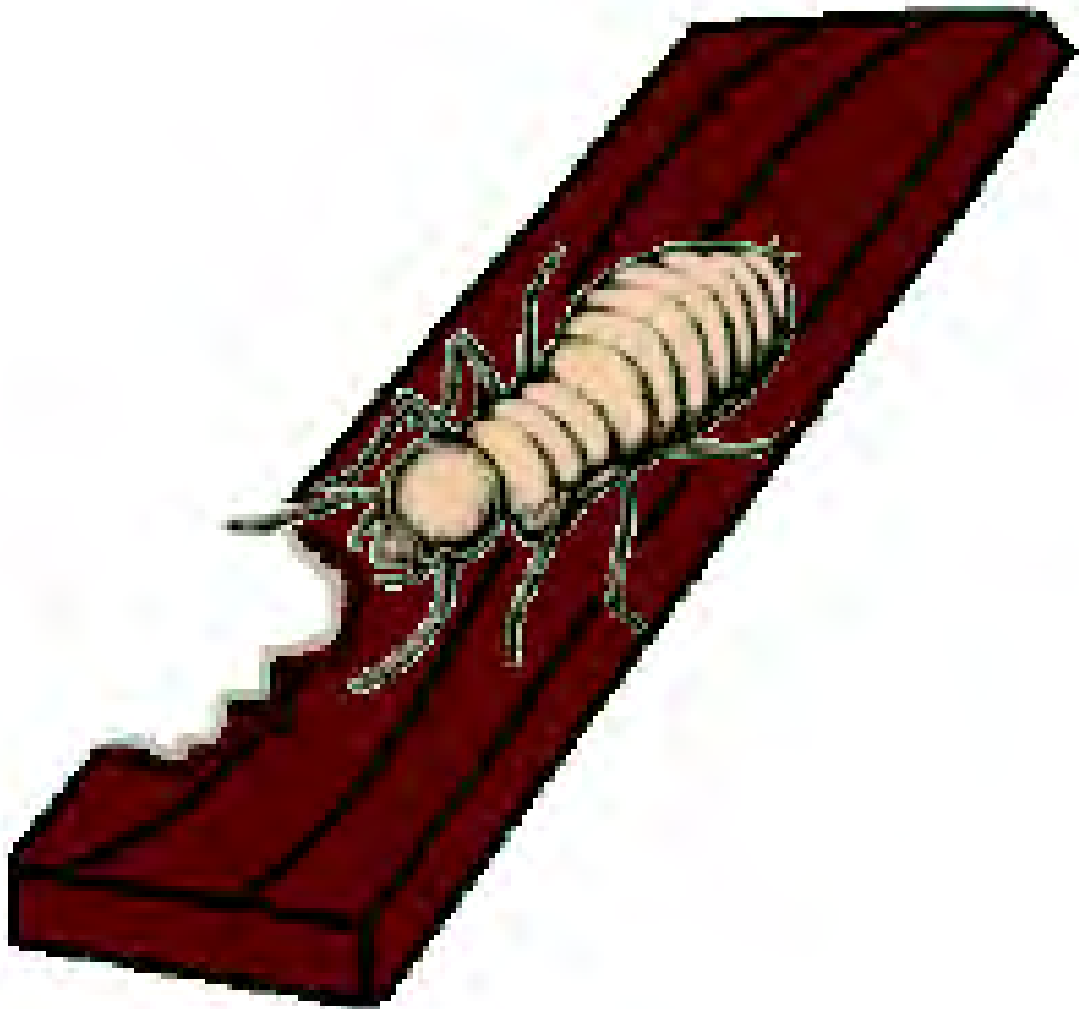

Las cucarachas



La termita



Zumaque venenoso



**La mariposa
nocturna o polilla**



La babosa



Las pulgas



El zancudo

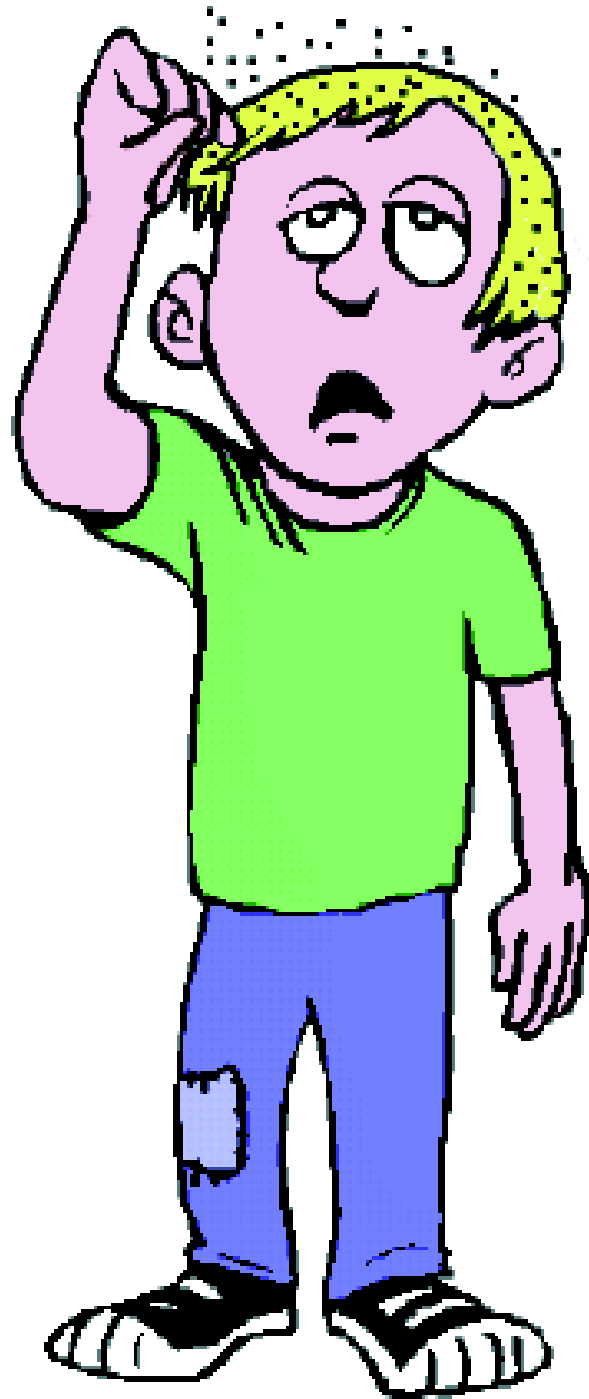

Los piojos



La mala hierba

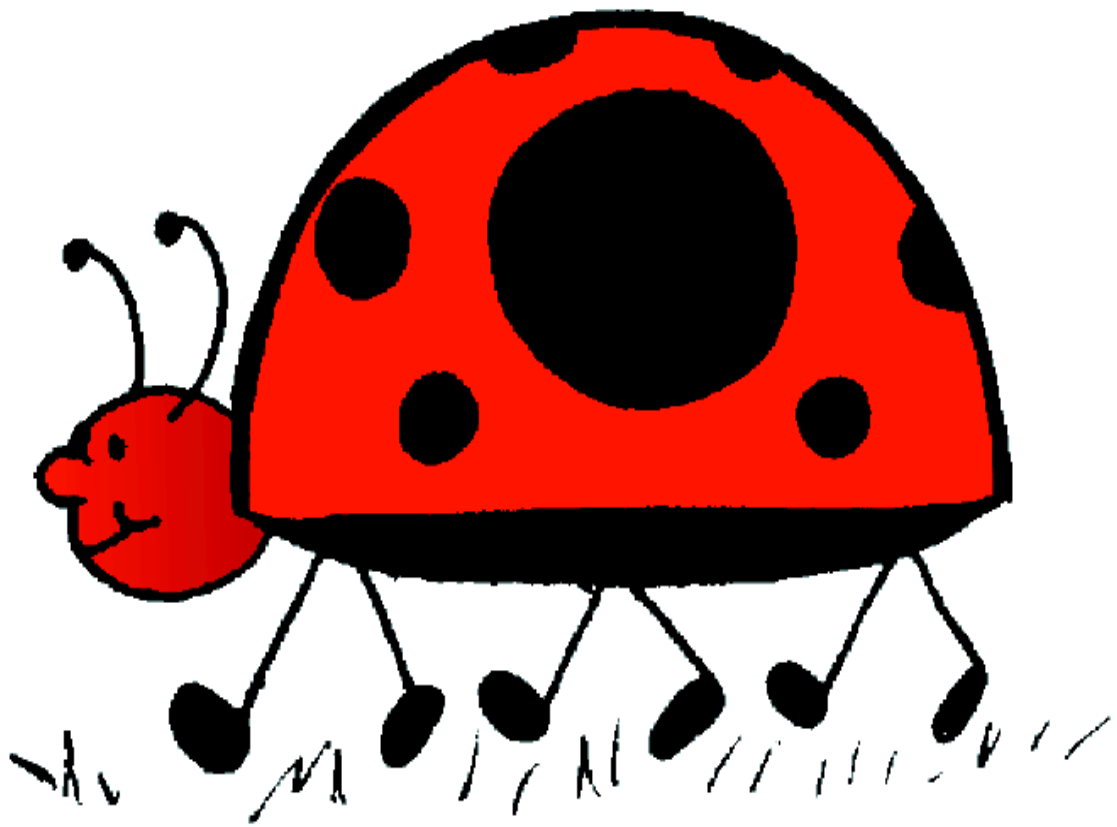

El coquito

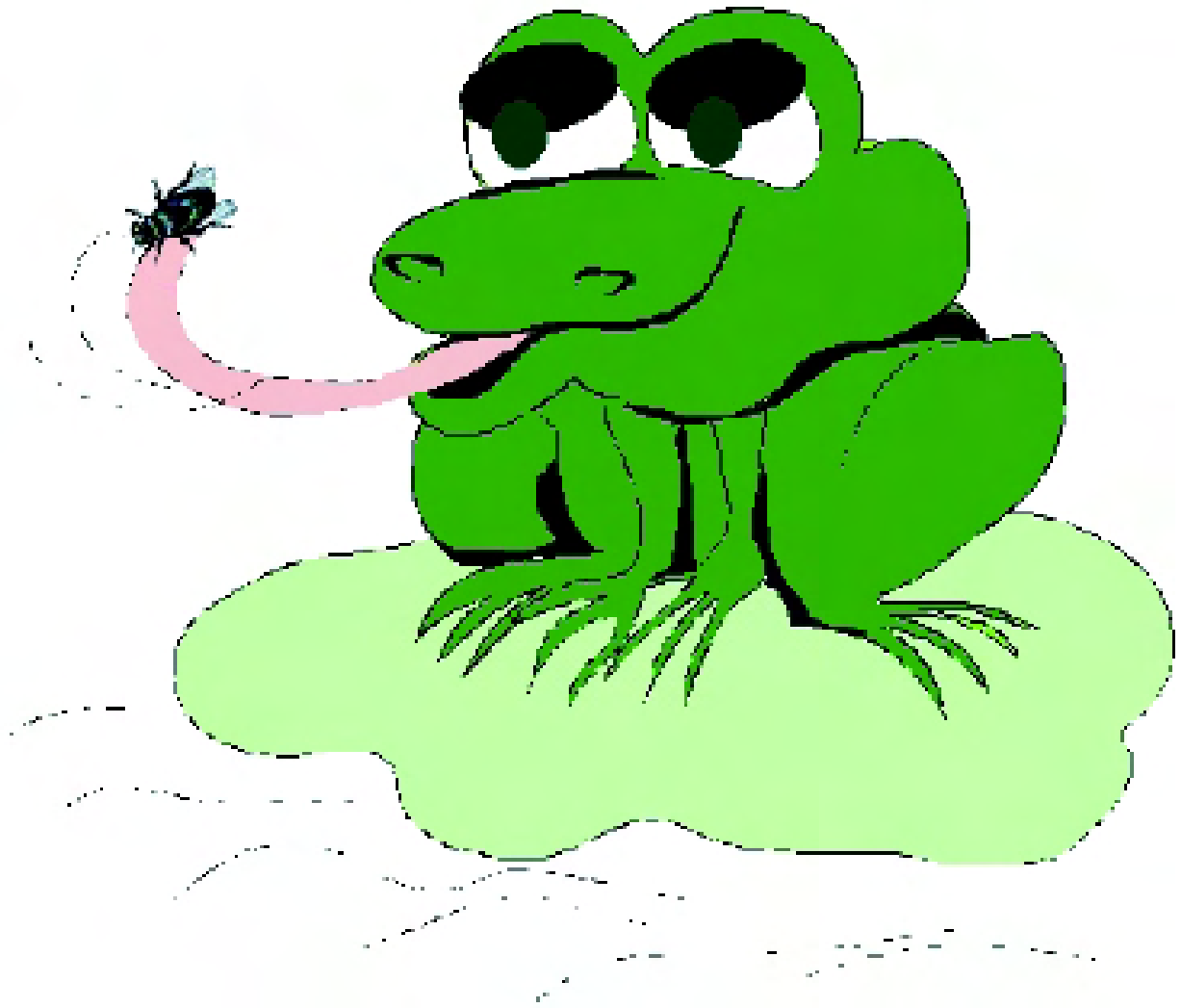

La rana



El murciélago



La lechuza



El cedro o ciprés

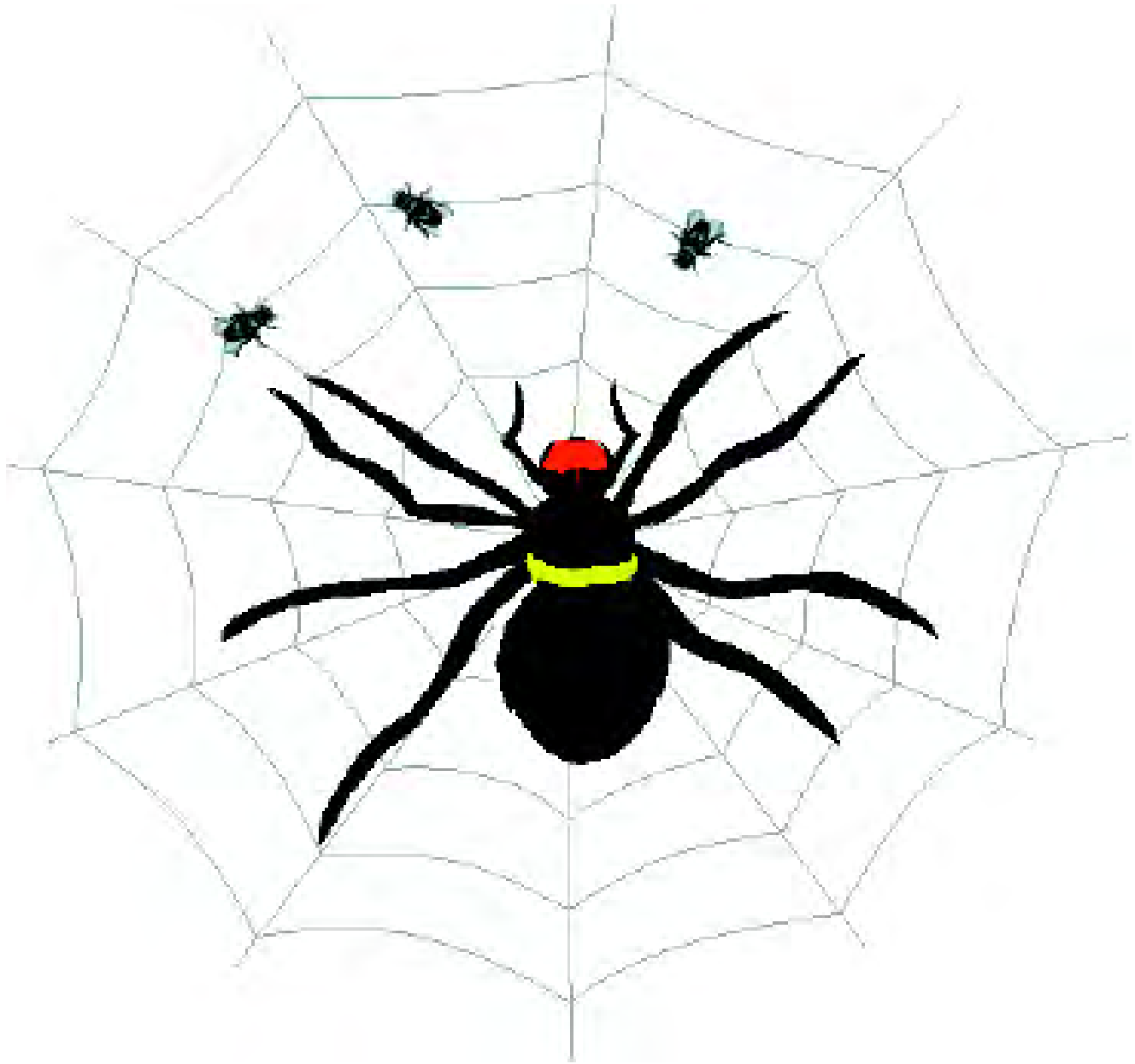

La araña



La libélula

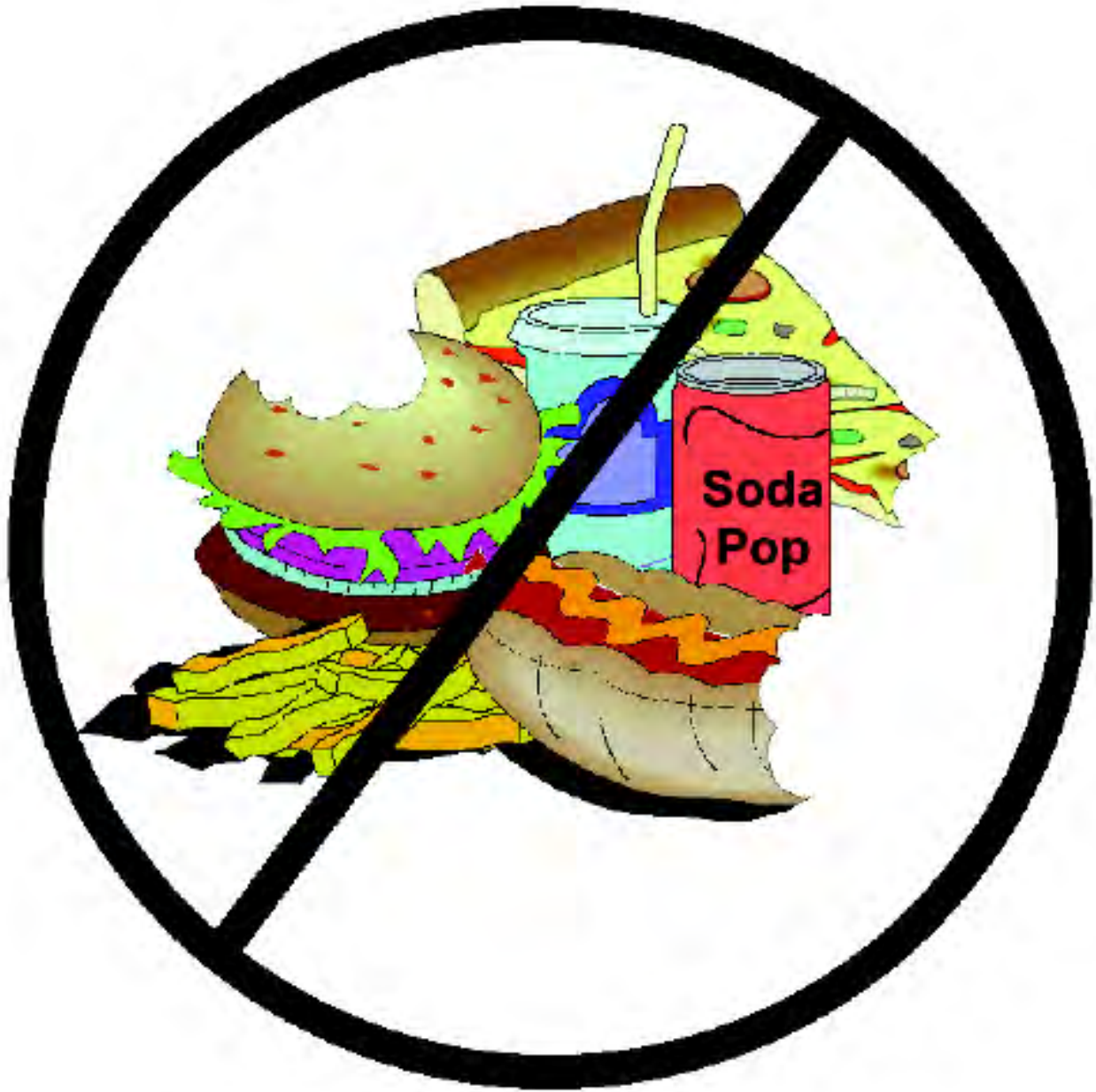

**Las sobras
o los restos**

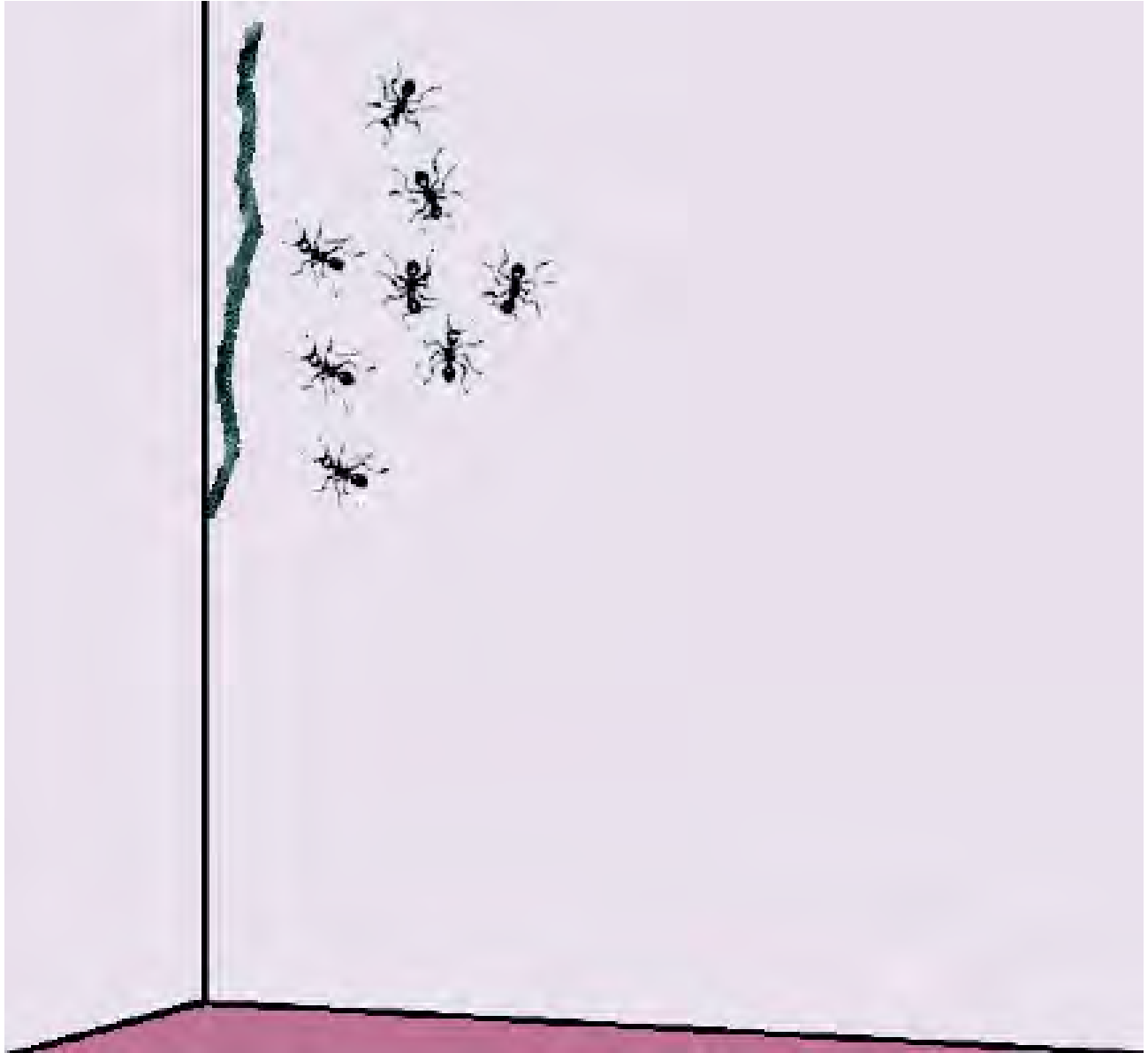

Grietas y huecos

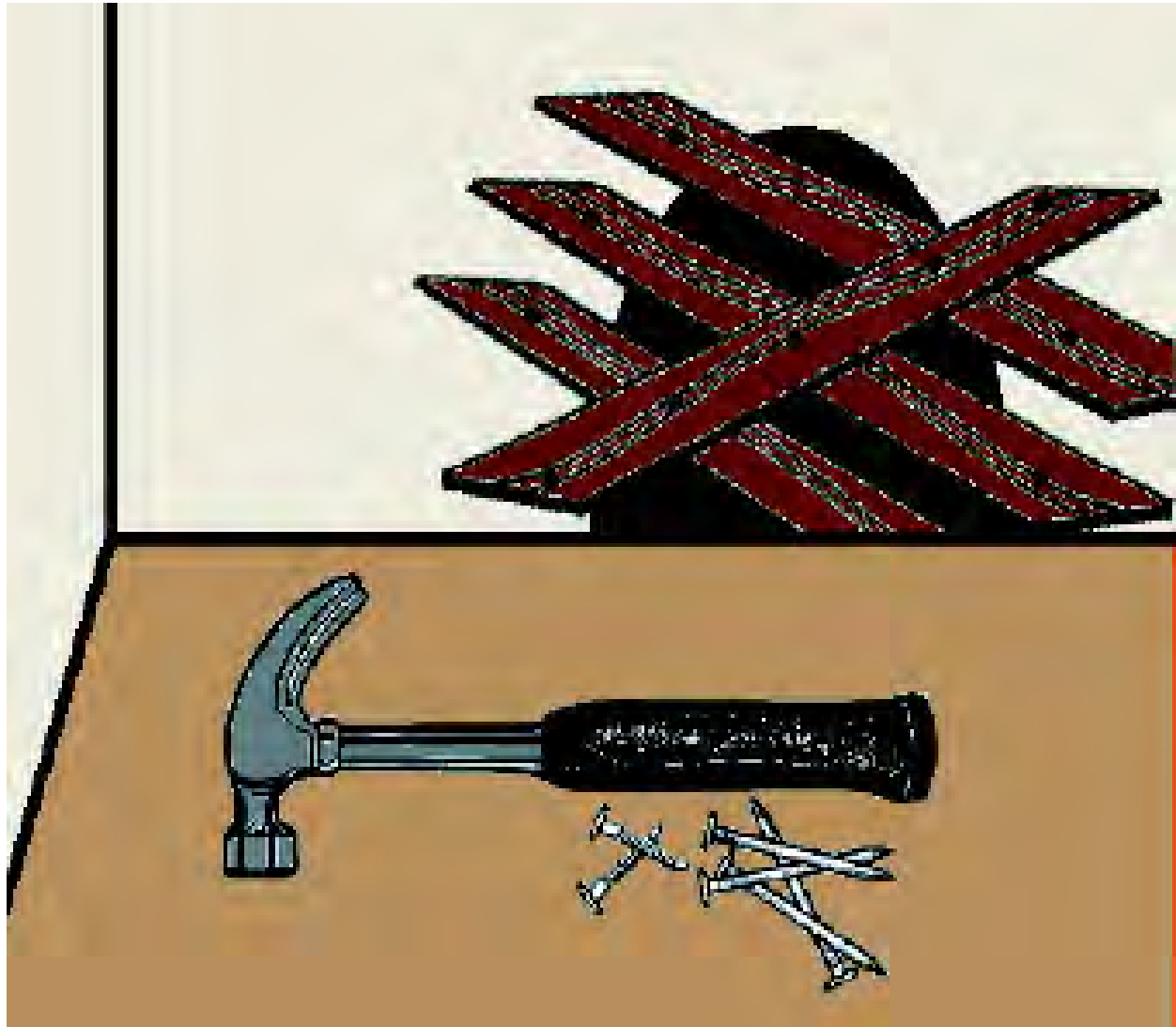

Sellar la entrada



La gotera

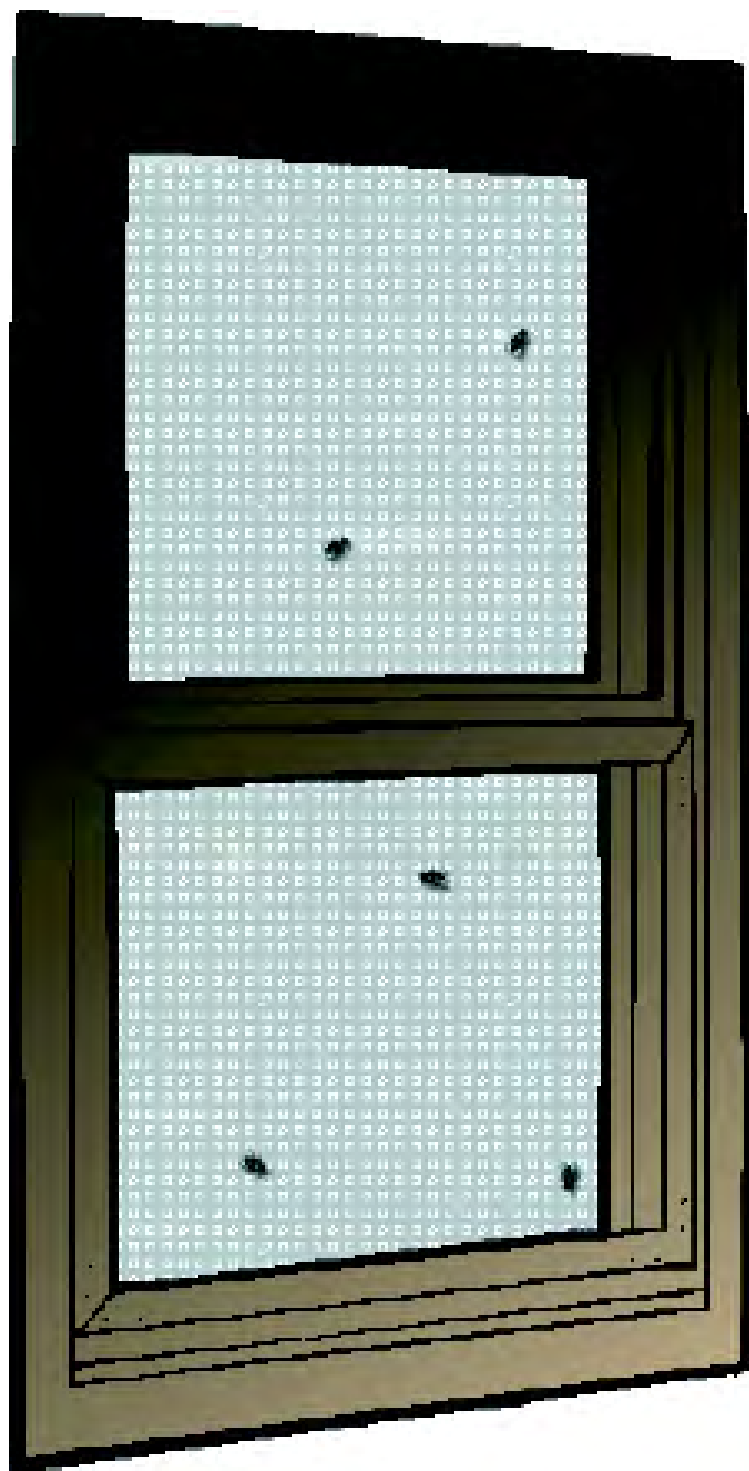

Tela de alambre

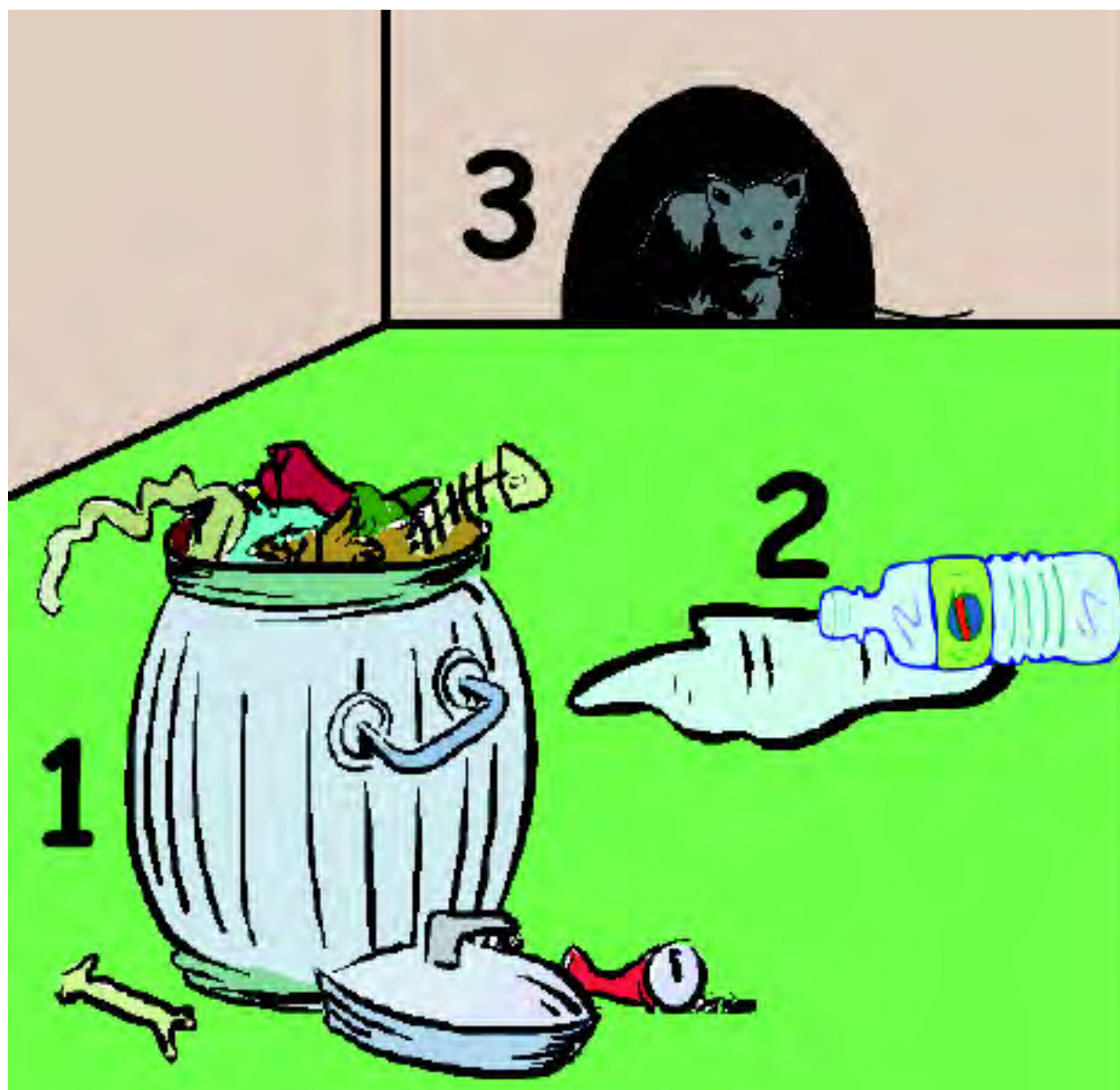

**Comida, agua y
un escondite**

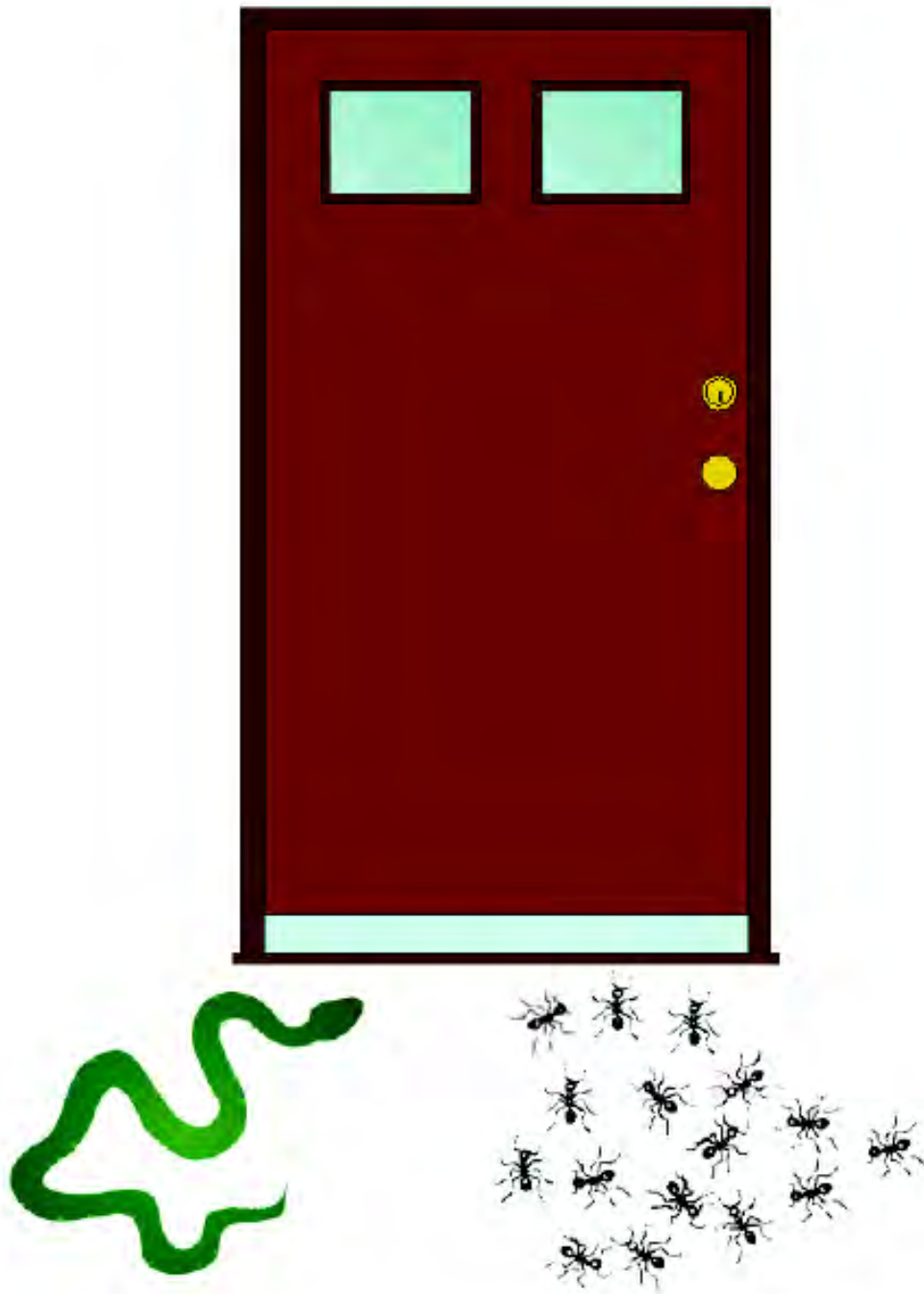

**Una apertura
debajo de la puerta**

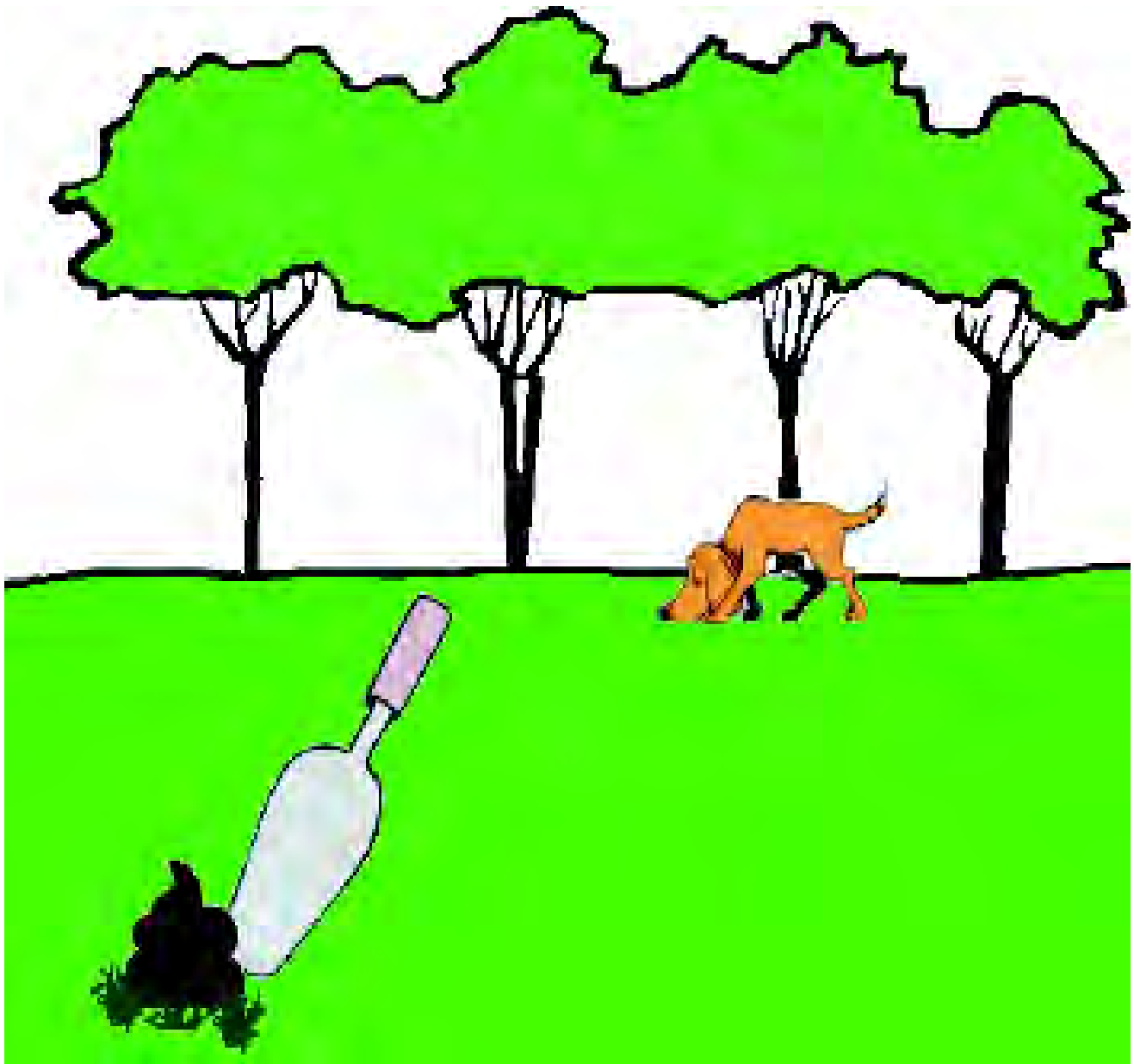

**Limpia los desechos
del perro**



**Periódicos y
ropa sucia**



Agua estancada



**Los platos sucios
y las mesas**

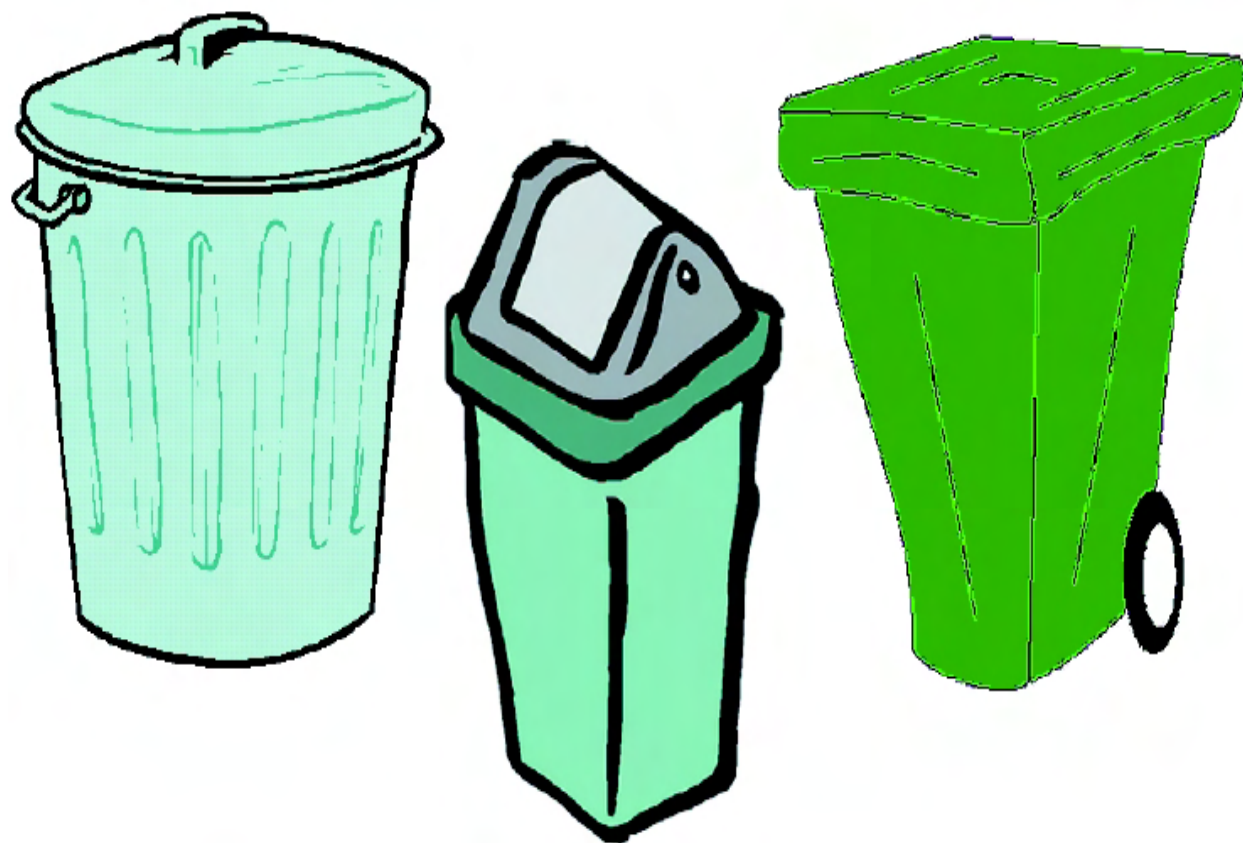

Los basureros

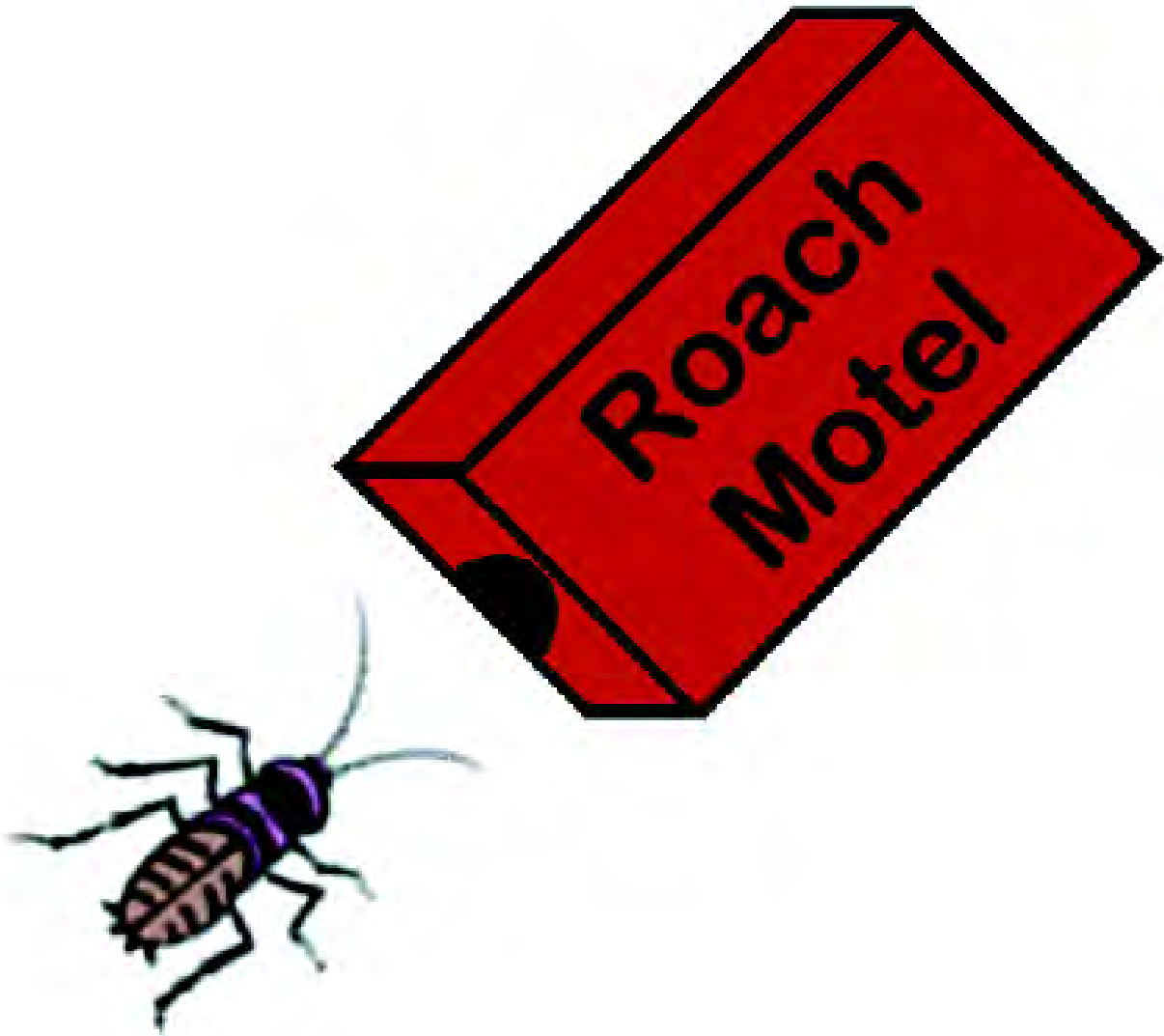

**La trampa para
las cucarachas**



**Máquina para
cortar césped**

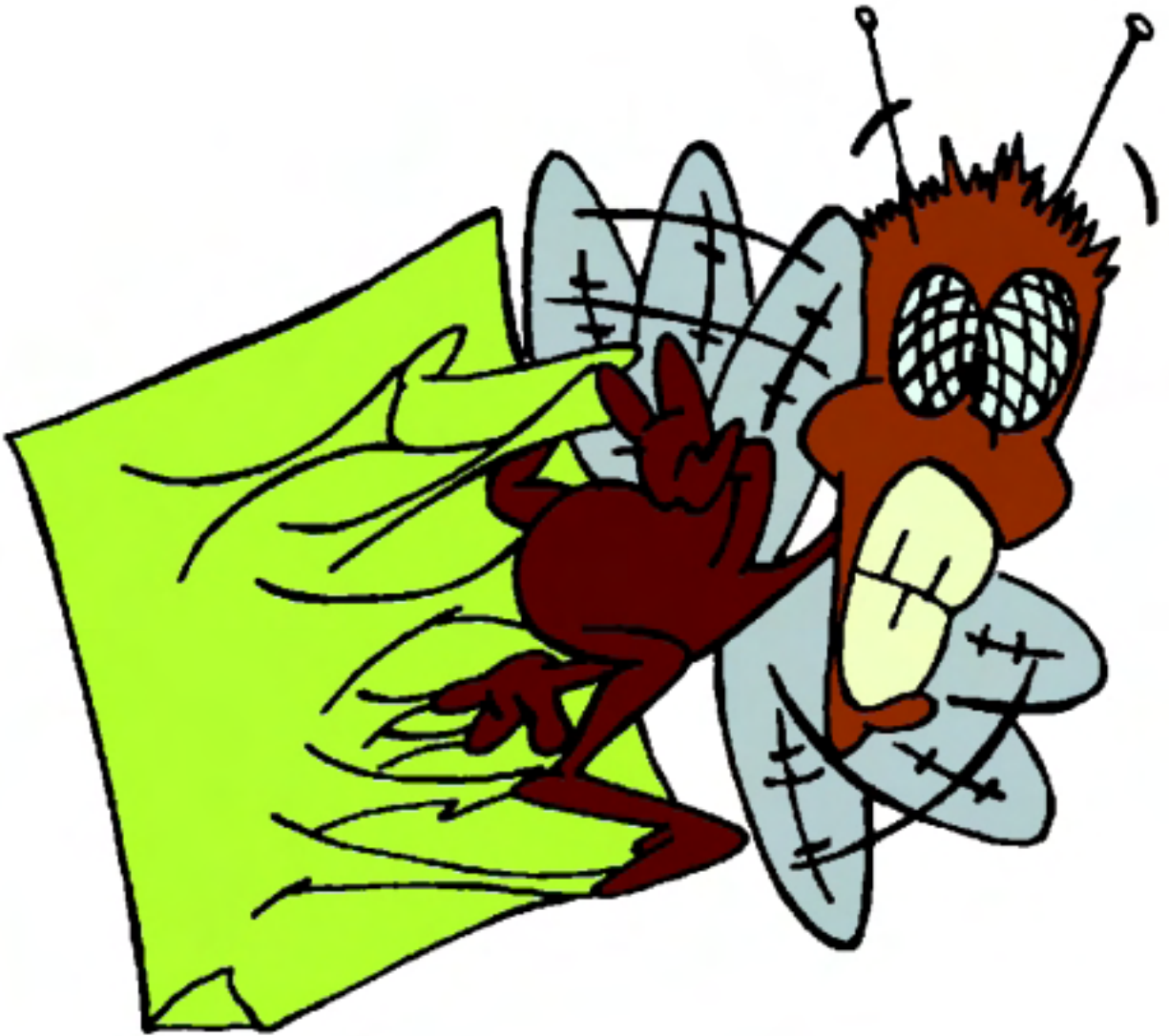

**Papel
atrapamoscas**

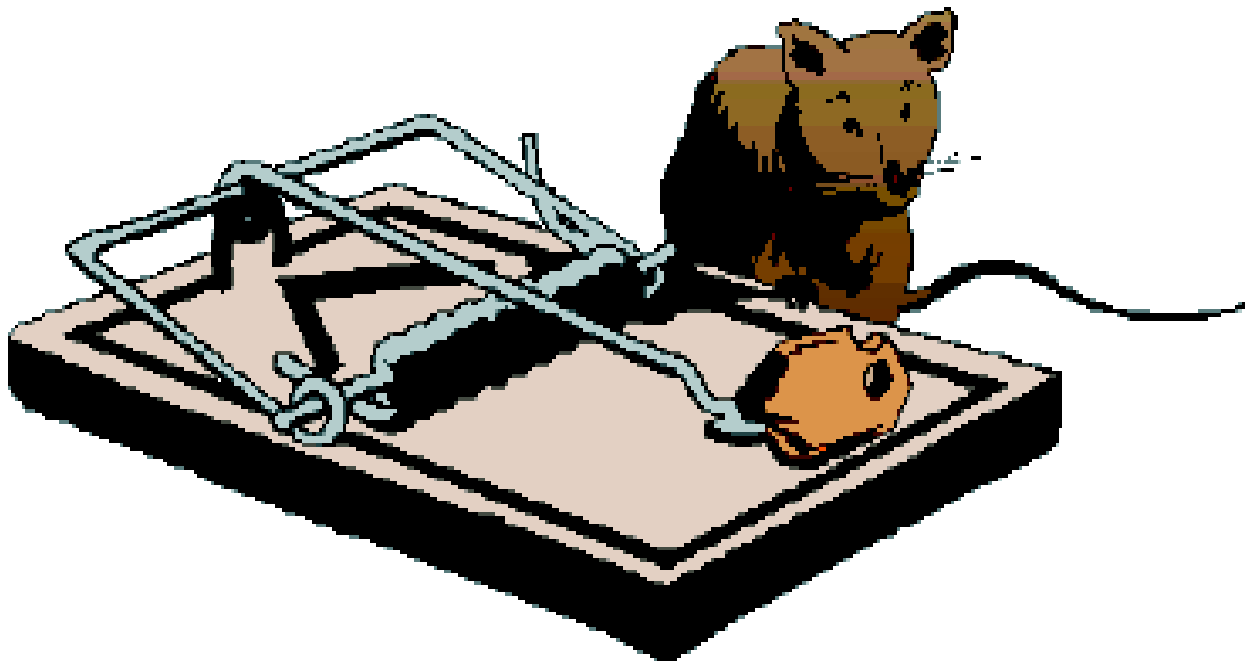

**La trampa
para ratones**

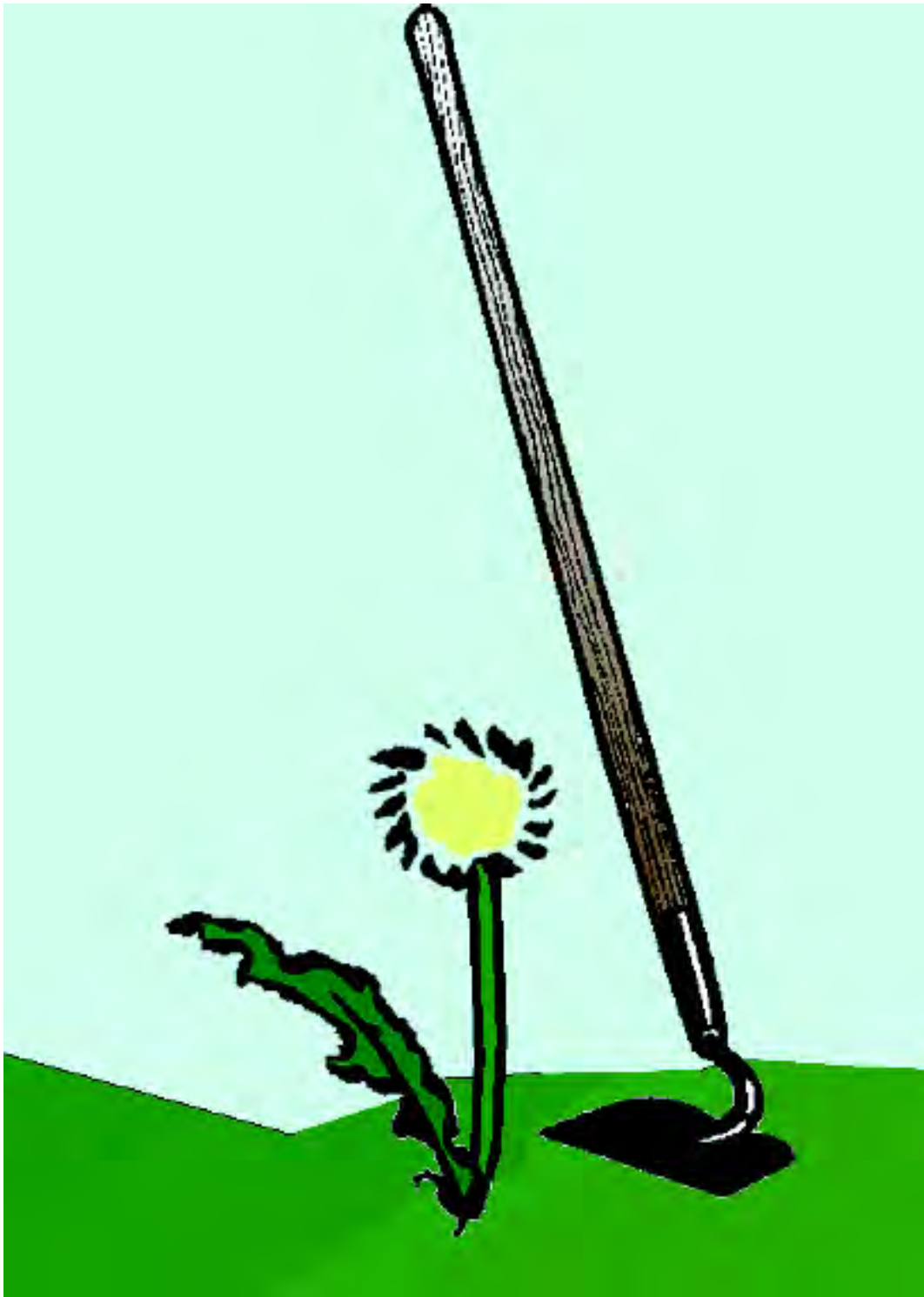

El azadón



El mata moscas



El plaguicida



**El almacén
o la tienda**



La calle

**Warning
Read Label**

Directions

Caution

This product is
hazardous to humans
and domestic animals.
Harmful if swallowed.

La etiqueta



**Envases de bebida
y de comida**



El candado



Un bébé



**Un niño
o una niña**



Un adulto



**Gabinete cerca
del piso**



Las frutas y verduras



Enfermarse

Poison Hotline



**El centro de control
de envenenamiento
o al 911**



Las mascotas



La calavera



**Ducharte y
cambiarte de ropa**



Mr. Yuk



**Una señal de
advertencia**

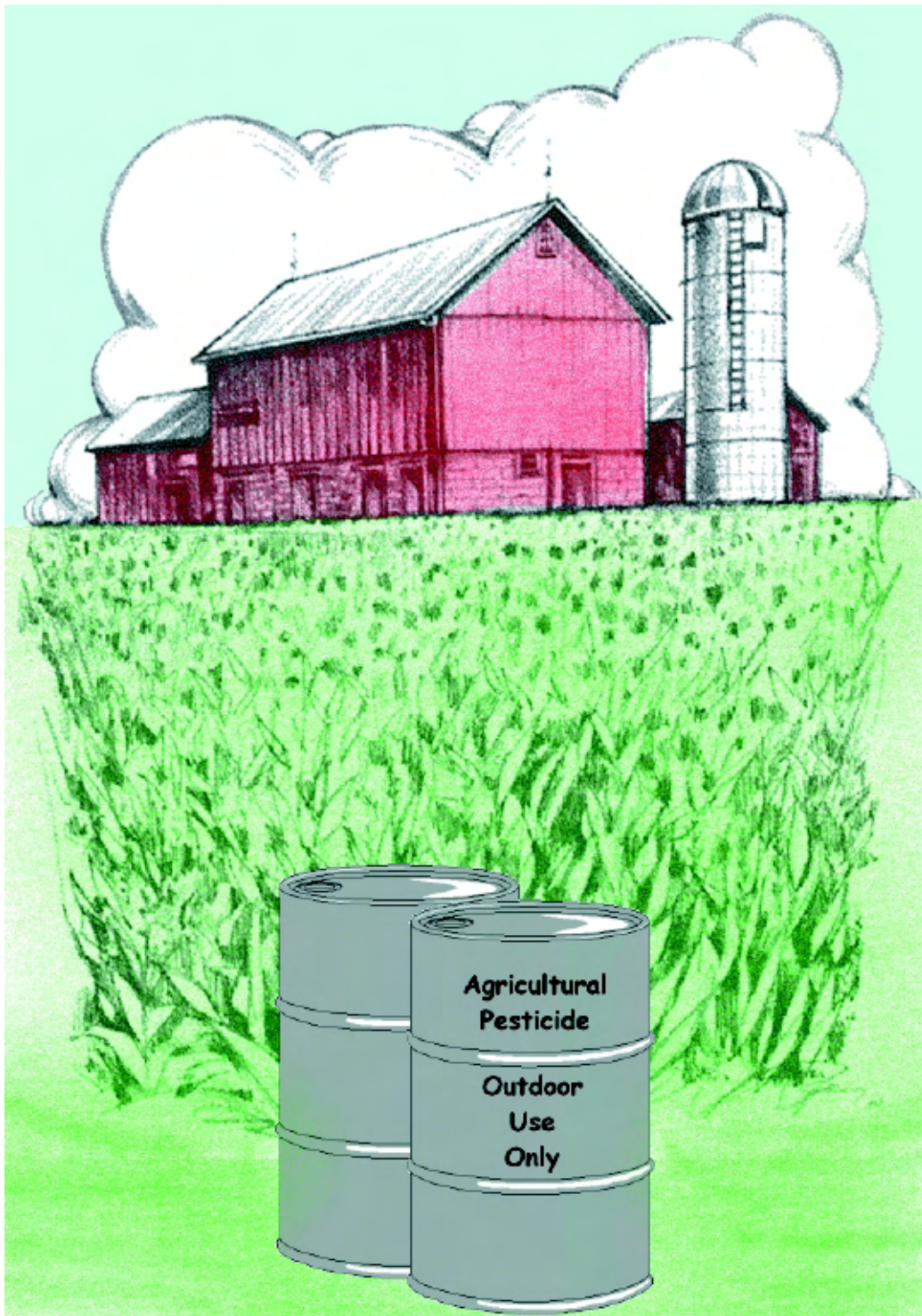

**Aquel que se usa
para la agricultura**